De natuur in oktober (herfstmaand), Naardermeer, het Gooi, Soesterberg en omgeving Amersfoort

De groenling =man= *(jaarrond aanwezig), snoept graag van de sneeuwbes (exoot en giftig voor mensen).*

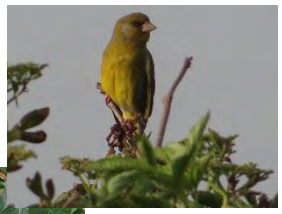

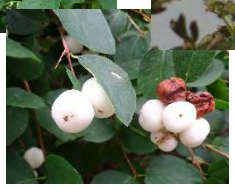

De ooievaar *vet op, voor de jaarlijkse trek*

Duizendbladbloesem

De fuut waagt zich aan een laatste broedsel

^Jonge meerkoet

Ze verzamelen met velen

"Strength in numbers"

Spechtdame (grote bonte) scant de omgeving. >

Waterhoen in jeugdkleed ^

Dit lijkt een jonge tapuit, zich opmakend voor de reis naar Afrika.

In het najaar trekken veel van onze vogels naar warmer oorden. Vooral insectenetende soorten. Dat we ze hier toch nog zien komt omdat er verwanten uit noordelijker/oostelijker streken hun plaats komen innemen. Die vinden het hier warm genoeg. Bijv. vinken en roodborstjes. Insecteneters schakelen dan over op ander voedsel (zaden bijv.). Hun darmkanaal past zich hierop aan.

De kleine zonnedauw vangt kleine insecten met zijn vangarmen. De zoete, kleverige druppels erop lokken vliegjes e.d. Een dodelijke val voor o.a. de insecten hiernaast.

De gele snipvlieg

Phaonia sp.

De WC motmug

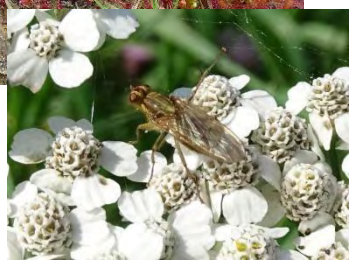

De strontvlieg

Na de bloei laat de natuur soms verrassende vormen achter, geliefd bij bloemschikkers.

De grote berenklauw *kan in de bloei bij aanraking brandplekken op de huid veroorzaken.*

De zaadhulzen van ***de Kaardebol****, werden vroeger gebruikt om de ongerechtigheden uit de schapenhuiden te karen = ontklitten. De scherpe stekels trokken het vuil eruit.*

De veervormige antennes zijn een kenmerk van nachtvlinders: Dagvlinders hebben sprieten.

De Plakker

Het Schaapje

Onze bloeiende heide bestaat voornamelijk uit struikheide (Calluna). Die houdt van drogere grond. Er is ook nog dopheide (Erica). Die houdt van meer vochtige grond.

Soms bloeit er blauwe <u>Campanula</u> tussen de heide.

< Calluna

Erica

Blinde bij

<u>Van alles wat.</u>

Bloeiwijze van de grote klis

Gewone barnsteenslak

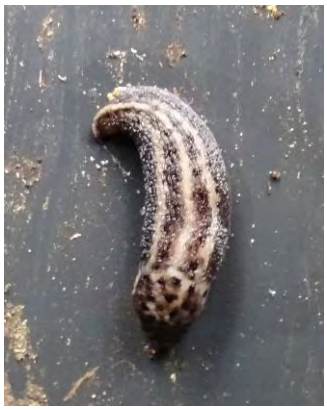

Tijgerslak, familie van de alom "gewaardeerde" rode naaktslak

Wel keutels, maar nauwelijks nog konijnen

Zevenstippelig lieveheersbeestje, bedauwd

Insecten zijn koudbloedig. Dat betekent dat zij de zonnewarmte nodig hebben om op te warmen om actief te kunnen worden. Aangezien die veel minder schijnt in najaar en winter, zie je nog nauwelijks insecten in die jaargetijden. Die zijn gestorven of houden een winterslaap. Dit lvhb-tje is op die manier een makkelijke prooi.

Tengere pantserjuffer >

Bedauwd spinnenweb.

< Zuidelijke boomsprinkhaan

Groene ^

Knolamaniet

<u>De paddenstoelen beginnen zich te roeren</u>

Weidechampignon ^

*Als een boom **de reuzenzwam** aan zijn wortels vindt, dan is het einde in zicht.*

De infectie (witrot) van een boom begint meestal op een afgestorven hoofdwortel. De <u>witrot</u> beperkt zich voornamelijk tot de wortels, en dan met name op de onderzijde. De verminderde transport vanuit de wortels veroorzaakt vaak een uitgedunde bladerkroon. In een gevorderd stadium kan het wortelstelsel dermate broos worden dat de boom omvalt. Dit kan wel jaren duren. De reuzenzwam is een parasiet (saprofyt). Profiteert dus van zijn gastheer, zonder er ook maar iets voor terug te geven. De schijven kunnen tot 200 cm worden. (bron:wikipedia)

De gele aardappelbovisten *laten hun sporen in een 'explosie´ de lucht inschieten. Een donkerkleurige wolk op zoek naar een voedingsbodem om een nieuw generatie te laten beginnen. Miljoenen minuscule sporen per keer.*
https://www.youtube.com/watch?v=hisrw1Y7by8

Hanekam

Kleibosrussula

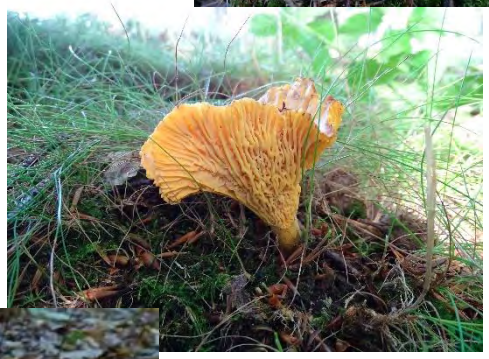

Roodbruine slanke amaniet

Hazenpootje

Billenboleet ofwel

Fijnschubbige boleet

De Turkse tortel *eet schelpscherven van het tuinpad. Deze vermalen mede het hardere voedsel in de maag. Het optimaliseert de vertering.*

Groot avondrood

(vlinder geen eigen foto)

Zwaartekracht wordt erg overschat

Groene groet van Gert